FACULTAD DE CIENCIAS ECONÓMICAS YYADMINISTRATIVAS
PLAN DE ESTUDIOS PROGRAMA ADMINISTRACION DE NEGOCIOS - METODOLOGÍA DISTANCIA

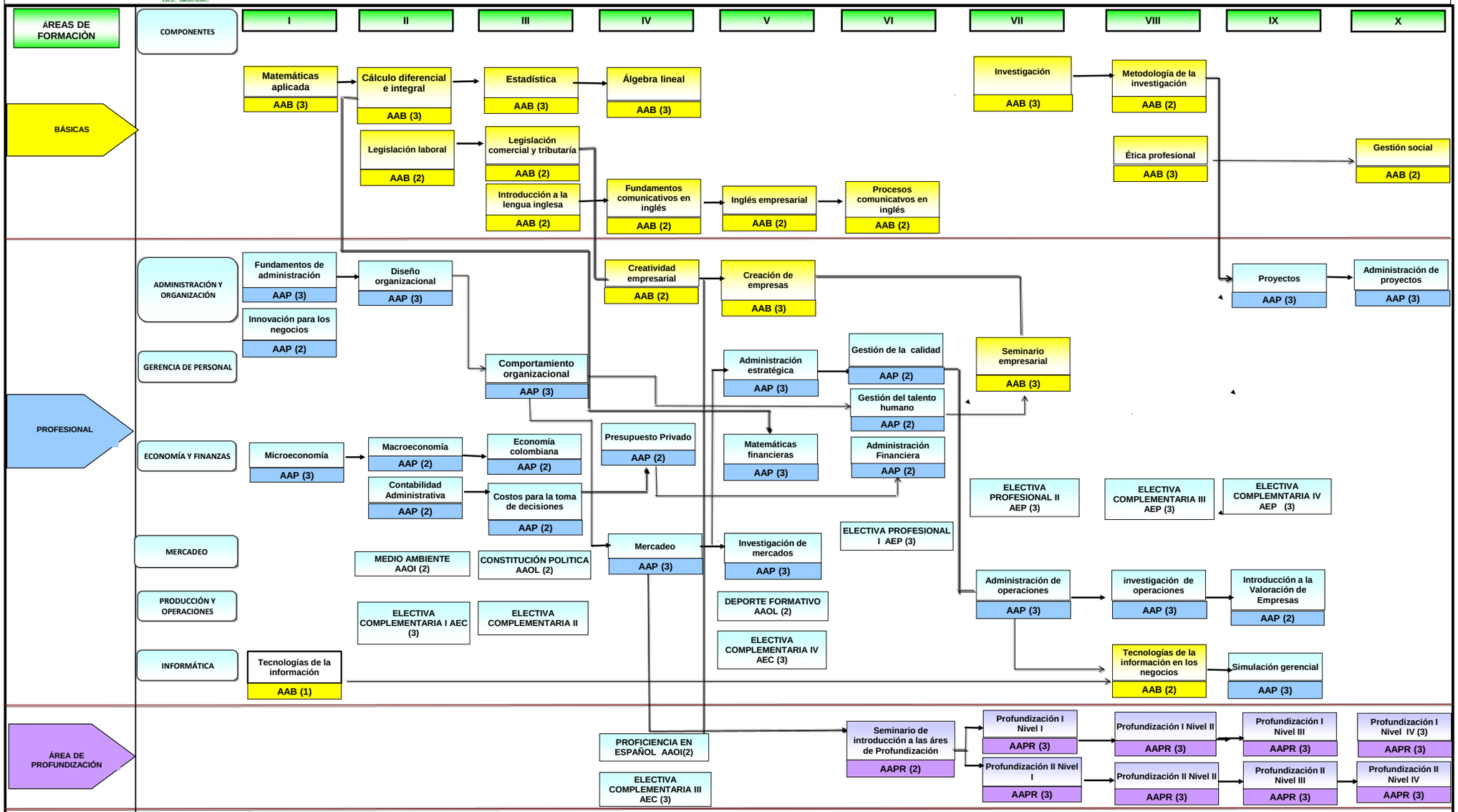

ASIGNATURAS CURRICULARES	118
Trabajo de Grado	5
Actividades Electivas Profesionales	12
Actividades Electivas Complementarias	12
Actividades Académicas Obligatorias Institucionales	4
Actividades Académicas Obligatorias de Ley	4
TOTAL CRÉDITOS ACADÉMICOS	**155**

NOTA: LAS ACTIVIDADES ELECTIAS COMPLEMENTARIAS (AEC), LAS ACTIVIDADES ACADÉMICAS OBLIGATORIAS INSTITUCIONALES Y DE LEY (AOI -AOL) PUEDEN SER REGISTRADAS EN CUALQUIER SEMESTRE ACADÉMICO